# Čo robiť, ak sa chcem vzdelávať?

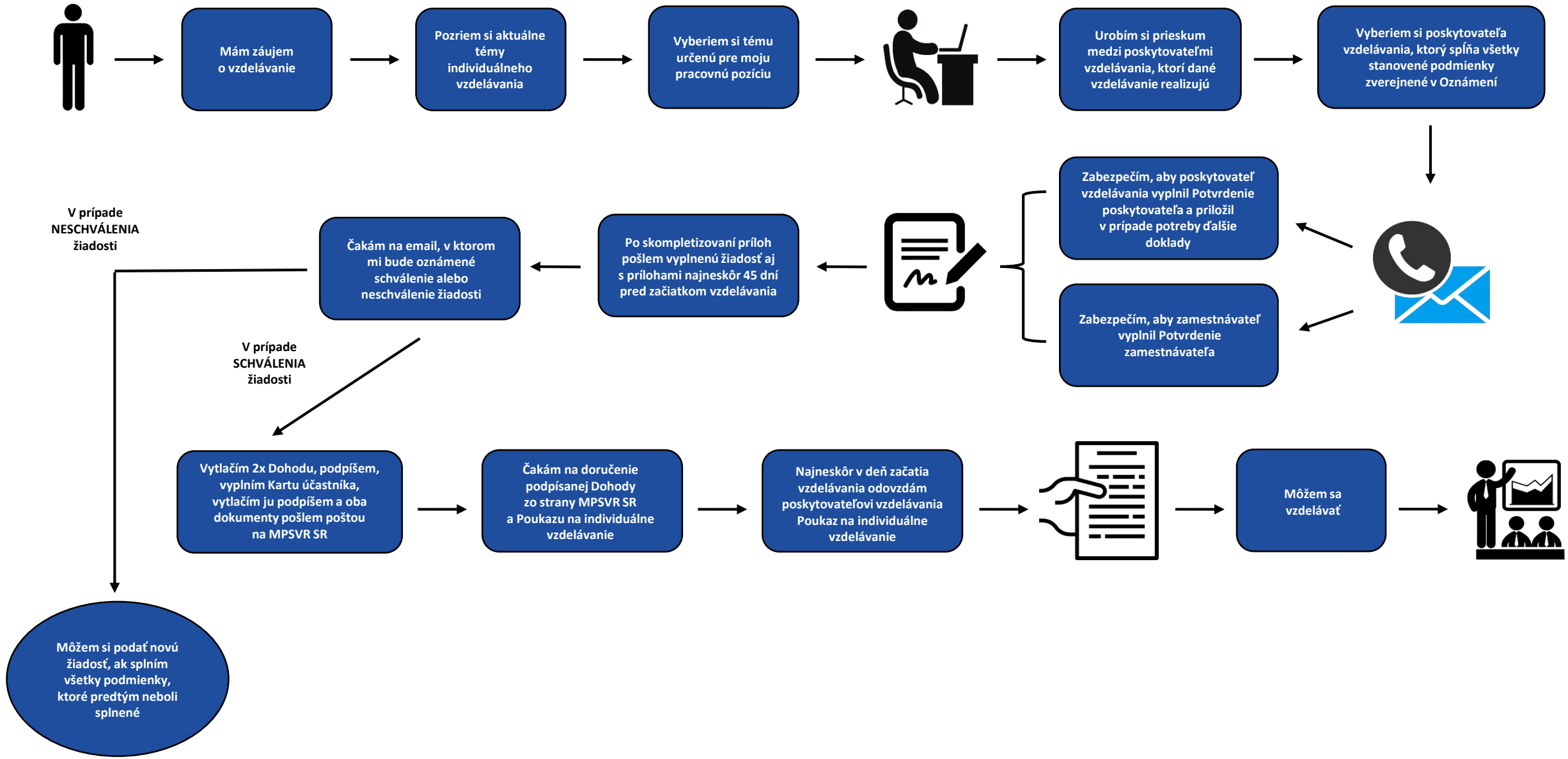
Mám záujem o vzdelávanie
Pozriem si aktuálne témy individuálneho vzdelávania
Vyberiem si tému určenú pre moju pracovnú pozíciu
Urobím si prieskum medzi poskytovateľmi vzdelávania, ktorí dané vzdelávanie realizujú
Vyberiem si poskytovateľa vzdelávania, ktorý spĺňa všetky stanovené podmienky zverejnené v Oznámení
Zabezpečím, aby poskytovateľ vzdelávania vyplnil Potvrdenie poskytovateľa a priložil v prípade potreby ďalšie doklady
Zabezpečím, aby zamestnávateľ vyplnil Potvrdenie zamestnávateľa
Po skompletizovaní príloh pošlem vyplnenú žiadosť aj s prílohami najneskôr 45 dní pred začiatkom vzdelávania
Čakám na email, v ktorom mi bude oznámené schválenie alebo neschválenie žiadosti
V prípade NESCHVÁLENIA žiadosti
V prípade SCHVÁLENIA žiadosti
Vytlačím 2x Dohodu, podpíšem, vyplním Kartu účastníka, vytlačím ju podpíšem a oba dokumenty pošlem poštou na MPSVR SR
Čakám na doručenie podpísanej Dohody zo strany MPSVR SR a Poukazu na individuálne vzdelávanie
Najneskôr v deň začatia vzdelávania odovzdám poskytovateľovi vzdelávania Poukaz na individuálne vzdelávanie
Môžem sa vzdelávať
Môžem si podať novú žiadosť, ak splním všetky podmienky, ktoré predtým neboli splnené

# Ako mám postupovať, ak som vzdelávanie úspešne absolvoval?

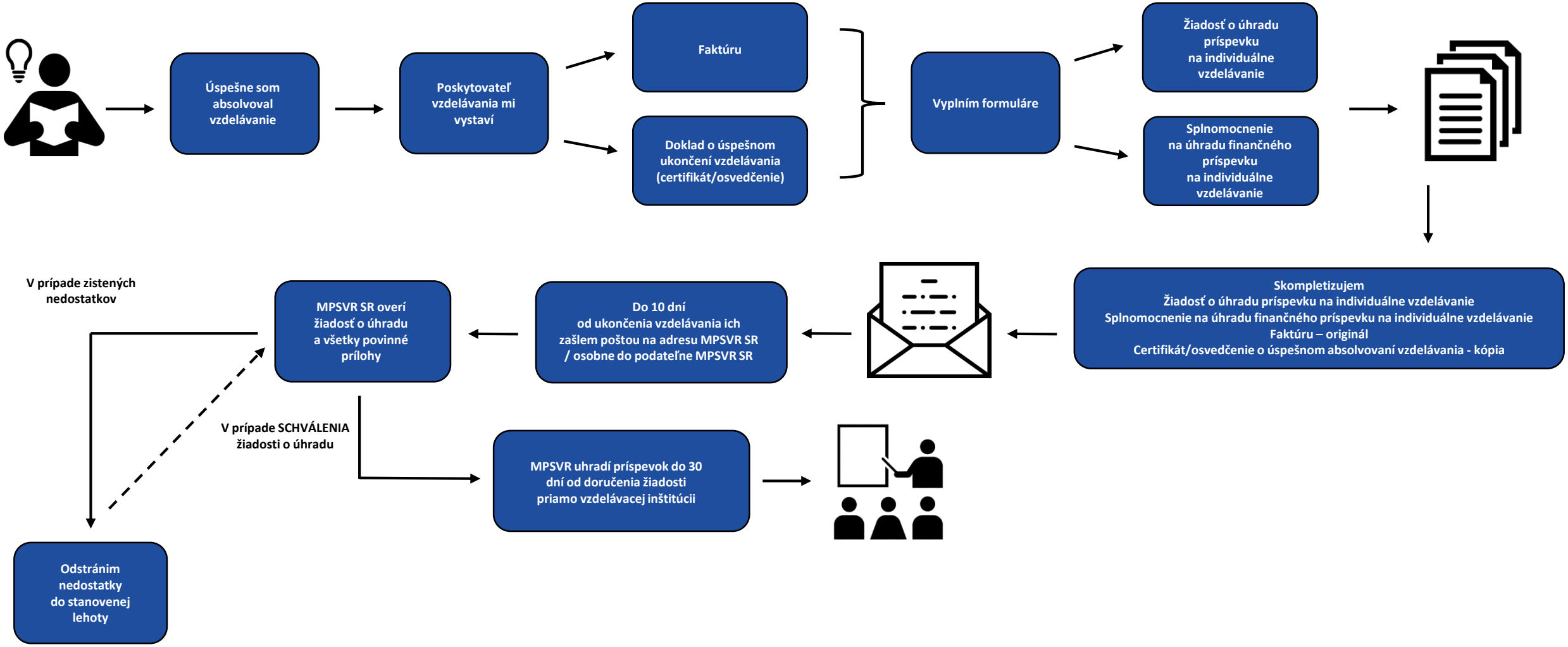
Úspešne som absolvoval vzdelávanie
Poskytovateľ vzdelávania mi vystaví
Faktúru
Doklad o úspešnom ukončení vzdelávania (certifikát/osvedčenie)
Vyplním formuláre
Žiadosť o úhradu príspevku na individuálne vzdelávanie
Splnomocnenie na úhradu finančného príspevku na individuálne vzdelávanie
Skompletizujem
Žiadosť o úhradu príspevku na individuálne vzdelávanie
Splnomocnenie na úhradu finančného príspevku na individuálne vzdelávanie
Faktúru – originál
Certifikát/osvedčenie o úspešnom absolvovaní vzdelávania - kópia
Do 10 dní od ukončenia vzdelávania ich zašlem poštou na adresu MPSVR SR / osobne do podateľne MPSVR SR
MPSVR SR overí žiadosť o úhradu a všetky povinné prílohy
V prípade zistených nedostatkov
Odstránim nedostatky do stanovenej lehoty
V prípade SCHVÁLENIA žiadosti o úhradu
MPSVR uhradí príspevok do 30 dní od doručenia žiadosti priamo vzdelávacej inštitúcii